



JOURNAL COMMUNAL D'INFORMATIONS

- Billet** 3
- CPAS** 4
- PCS** 5
- Sécurité** 5
- Maison des Jeunes** 7
- Sport** 8
- Sport / Enseignement** 9
- Enseignement** 10/11
- CCV / Extrascolaire** 12
- Symbiose** 13
- Energie** 15
- Environnement / Tibi** 16
- CCH** 17
- Agenda** 18



CHAPELLE PIETON . GODARVILLE



Juin 2022 - n° 270

Editeur responsable: Collège communal de Chapelle-lez-Herlaimont, place de l'Hotel de Ville 16, 71160 Chapelle-lez-Herlaimont.
Tél 064/43 13 33 Email accueil@chapelle-lez-herlaimont.be www.chapelle-lez-herlaimont.be

Pompes Funèbres du Centre S.A

NOUVEAU FUNÉRARIUM À ANDERLUES

OUVERTURE LE 15 JUIN

Le personnel des Pompes Funèbres du Centre est à votre disposition 24 heures sur 24, 7 jours sur 7.



*" 4 générations d'expérience à votre service,
avec une large gamme de produits
ainsi que deux sites de recueillement. "*

Assurances décès
Devis gratuit

Contrats anticipatifs

Rapatriement dans
le monde entier

Fleurs naturelles
Fleurs artificielles

Formalités après décès

Funérailles sur mesure

Conception et devis
en 3D GRATUIT

Monuments Funéraires
& Marbrerie du Bâtiment

Accessoires de Cimetière :
*photos, *lettrages, *lanternes,
*accessoires en bronze

Conception, réalisation
et placement par nos soins

Plaques personnalisées

Plaques de columbarium



Marbrerie

Une équipe de professionnels à votre disposition
pour vos réalisations, vos placements dans les cimetières.

Informations supplémentaires, rendez-vous ou devis,
dans nos bureaux ou à votre domicile,
avec ou sans rendez-vous, sur simple demande par téléphone.

Des conditions exceptionnelles sur les monuments & accessoires de stock.

FUNÉRARIUM - BUREAU

Rue de la Hestre, 83
7160 Chapelle-Lez-Herlaimont

FUNÉRARIUM

Rue Raoul Warocqué, 32
7140 Morlanwelz (près de l'itm)
Ligne funéraire entièrement rénovée

FUNÉRARIUM

Rue de Nivelles, 136
6150 Anderlues

tél. : 064 37 00 00

info@pfducentre.net
www.pfducentre.net



Chères Chapelloises,
Chers Chapellois,

En cette veille de grandes vacances, de fin de saisons sportives, je voudrais mettre en évidence les performances du sport chapellois en général, de nos clubs de football et volley-ball féminin en particulier.

En effet, l'Union Entité Chapelloise (UE Chapelloise) a été sacrée championne en division provinciale 3 avec 10 points d'avance sur le second classé. Le club accède donc à la division provinciale 2 avec de nouvelles ambitions de promotion au terme de la prochaine saison. Le club compte plus de 150 jeunes, mais aussi une équipe féminine qui pour sa première saison a terminé 5e de son championnat de division 2 provinciale.

Quant à Tchalou, notre club de volley-ball féminin, il termine 5e de la Ligue A de notre championnat national qui lui ouvre sans doute une porte sur la compétition de Coupe d'Europe. Le club enregistre d'autres succès avec les 2e place des juniors, 3e place des minimes et scolaires, 4e place des cadettes des finales nationales belges. Au niveau de la Wallonie, les filles sont carrément championnes en cadettes, scolaires et juniors.

Qui dit sport et performances dit infrastructures à niveau pour envisager de nouvelles performances.

Le site du football à Claire Fontaine a déjà connu la réalisation d'un nouveau terrain synthétique, l'installation d'un nouvel éclairage sur les deux terrains et l'étape suivante consistera en la rénovation et l'extension de la buvette et des vestiaires.

Pour le volley-ball, mais aussi pour tous les clubs en général, notre salle de sports de Chapelle verra la construction d'un nouveau bâtiment avec un dojo au rez-de-chaussée et une buvette panoramique au premier étage. La toiture de la salle actuelle sera aussi rehaussée et isolée pour, notamment, rencontrer les exigences liées aux compétitions européennes.

Vous aurez aussi pu constater le chantier de construction de 2 terrains de paddle entre le tennis et la salle de sports à la rue des Ateliers.

Ce sport qui nous vient du Brésil est en plein essor et il était temps de pouvoir rencontrer la demande en la matière.

Enfin, je vous informe ou rappelle la date du 27 juillet, qui verra se dérouler chez nous l'étape finale du Tour de Wallonie avec la plupart des équipes qui seront à peine sorties du Tour de France.

Pour en terminer, je me permets de féliciter les étudiants qui recevront leur CEB, le Certificat d'Etudes de Base, lors de la cérémonie du 28 juin à l'Hôtel de Ville.

Je vous souhaite à toutes et à tous d'excellents mois de juillet et août.

Karl DE VOS,
Bourgmestre.



Consultations juridiques de 1^{re} ligne.

Des problèmes vous préoccupent ?

Vous recherchez des informations générales sur les thèmes suivants :

- garde d'enfant(s),
- divorce,
- problème de voisinage,
- créances alimentaires,
- gestion quotidienne des paiements,
- loyer, ...

Ces consultations juridiques de 1^{ère} ligne sont gratuites et les informations sont données par une avocate.

Quand ?

A partir de 17h00 :

- le mercredi 6 juillet 2022,
- le mercredi 20 juillet 2022,
- le mercredi 31 août 2022,
- le mercredi 14 septembre 2022,
- le mercredi 28 septembre 2022.

Les rencontres se font au CPAS, place de l'Eglise 24 à 7160 Chapelle-lez-Herlaimont.

Renseignements : Accueil du CPAS au 064/43 20 20

Comment faire ?

S'inscrire en prenant un rendez-vous au 064/43 20 20.

Plan de Cohésion Sociale

Activité pour les parents et leurs enfants... Participation gratuite !



« Les Matinées enchantées » - Eveil musical

Pour les enfants de **3 mois à 3 ans** accompagnés de leur maman, papa ou toute autre personne de référence.

Chantons ensemble des contes et comptines, berceuses, chansons enfantines, ...

Autres découvertes sonores.

Une petite pause conviviale et agréable pour se sentir bien avec soi et avec ses enfants !



Quand ?

- Lundi 20 juin de 9h30 à 11h
- Mercredi 29 juin de 9h30 à 11h

Animatrice : Claudia Golin, psychologue formée en accompagnement affectif du bébé, chant prénatal et familial.

Lieu des animations : Bibliothèque du T'chatpitre (rue Saint-Germain, 10 à Chapelle-lez-Herlaimont)

Inscriptions obligatoires au 064/43.13.15 ou 0474/84.51.84 (places limitées).

Handicap

Permanence du Service Public Fédéral Sécurité Sociale Direction Générale des Personnes Handicapées (Vierge noire)

Uniquement sur rendez-vous à prendre au 064/43.13.15



Vous avez introduit une demande de reconnaissance, d'allocation ou d'une autre mesure à la **Direction Générale des Personnes Handicapées** et vous souhaitez **connaître l'état d'avancement de votre dossier et/ou poser des questions d'ordre financier et administratif** ou vous souhaitez avoir des renseignements avant de faire une demande ...



Dates des permanences (sur rendez-vous, places limitées) :

- Le lundi 4 juillet
- Le lundi 1er août
- Le lundi 12 septembre
- Le lundi 10 octobre
- Le Lundi 14 novembre
- Le lundi 12 décembre

Plan de Cohésion Sociale

Place de l'Hôtel de Ville, 16 à 7160 Chapelle-lez-Herlaimont
(bâtiment situé à gauche de l'Administration communale)

Infos et inscriptions au 064/43.13.15 • **Email** : pcs@7160.be

Action Bouchons



Une récolte de **bouchons en plastique** est organisée au profit de l'association « Les amis des aveugles ».

Celle-ci est destinée à financer l'éducation, la formation de chiens guides pour personnes malvoyantes. **Aidez-nous à les soutenir !**

Points de récolte sur la commune de Chapelle-lez-Herlaimont :

- Administration communale (Place de l'Hôtel de Ville, 16)
- Centre Public d'Action Sociale (Place de l'Eglise, 24)
- Salle des Sports de Chapelle-lez-Herlaimont (Esplanade des Droits de l'Enfant)
- Salle polyvalente de Godarville (Place de Gaulle)
- Salle des Sports de Piéton (Rue de l'Avenir)

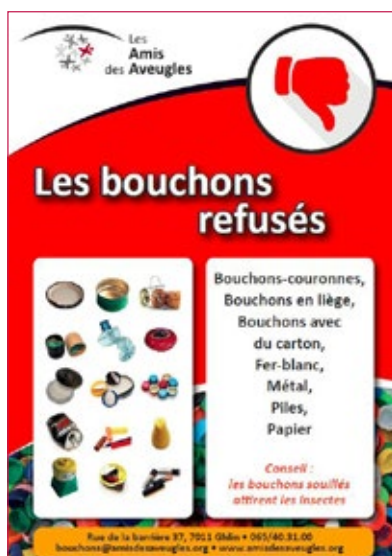

Plan de Cohésion Sociale

Place de l'Hôtel de Ville, 16
à 7160 Chapelle-lez-Herlaimont
(bâtiment situé à gauche
de l'Administration communale)

Infos et inscriptions
au 064/43.13.15



STOP AUX DÉJECTIONS CANINES

Quoi de plus agaçant que de devoir effectuer un slalom sur le trottoir pour éviter les déjections canines ? En tant que responsable de votre animal de compagnie préféré, il est de votre devoir de ne pas laisser votre animal faire ses besoins n'importe où, ni d'abandonner ses déjections sur la voie publique.

Les déjections canines constituent un véritable fléau à plusieurs titres :

- sur le plan de l'hygiène, des microbes sont ramenés à la maison
- sur le plan de la sécurité, les personnes âgées ou moins valides risquent de tomber
- sur le plan de la propreté publique, le cadre de vie se dégrade
- sur le plan de l'image de notre commune, il y a bien mieux à montrer que cela.

UNE INCIVILITÉ QUI PEUT COUTER CHER ...

Le règlement de police communal prévoit en son article 100 :

« Les propriétaires, gardiens ou détenteurs d'animaux sont tenus de les empêcher :

§1 : De souiller les murs, façades, étalages, terrasses, véhicules, accotements et trottoirs.

§2 : D'endommager les plantations ou autres objets se trouvant sur l'espace public.

§3 : D'effectuer leurs besoins sur la voie publique ailleurs qu'aux endroits spécialement prévus à cet effet.

§4 : Les personnes qui accompagnent un chien sont tenues de faire disparaître les excréments déféqués par l'animal sur le domaine public, en ce compris les squares, les parcs, les espaces verts des avenues et les jardins publics,

1. soit au moyen d'un petit sachet et selon le mode d'emploi y figurant,
2. soit de toute autre manière adéquate.

Les contrevenants sont tenus de remettre sans délai les lieux souillés en état de propreté, sans préjudice des poursuites dont ils peuvent faire l'objet.

§5 : Tout gardien promenant un chien doit, à tout moment de la promenade, disposer de deux sacs permettant le respect du paragraphe 4. »

Une infraction à cet article du règlement de police peut entraîner une amende administrative de 350 euros maximum.

SOLUTION ...

L'Administration communale mettra à disposition des propriétaires de chiens gratuitement des « sacs à crottes » qui pourront être retirés au sein de l'Administration communale et qui seront également distribués prochainement à l'occasion d'une activité en lien avec le bien-être animal.

CONCLUSION ...

Au regard du danger qu'elles représentent et des conséquences financières, il apparaît que contrairement à la croyance populaire « MARCHER DEDANS NE PORTE PAS BONHEUR »

Le service Sécurité



Horaire accueil MJC

- Lundi 16h/29h
- Mardi 16h/19h
- Mercredi 14h/20h
- Jeudi 16h/19h
- Vendredi 16h/20h
- Samedi 13h/18h

Prochains événements :

- *Tchakiri festival le 1er octobre
- *Halloween le 28 octobre



GRAFF GRAFF PROJECT
 DECOUVERTE DE DIFFÉRENTES
 TECHNIQUES DE GRAFF
 Stage d'été pour la réalisation d'une fresque
 Du 8 au 12 août de 10h à 16h 50€/sem

Renseignements/inscriptions
 MAISON DES JEUNES DU CENTENAIRE
 7, rue de l'Abreuvoir, 7160 Chapelle
 094/56 99 44
 direction.mjc@7160.be



BOUB'Z
 EN CONCERT
 CONCERT DE RAP
 CESTCALVIN (CHARLÉROI) BOUB'Z (LIÈGE) MALANDRIN (MONS)
 21 AOÛT 2022 19H00
 MC RUE DE L'ABREUVOIR 7 - 7160 CHAPELLE



soirée Dj's
L.A. STAR NIGHT
 MJC DU CENTENAIRE
 24/09/2022
 Rue de l'Abreuvoir 7, 7160 Chapelle-lez-Herlaimont
 PRÉSENTÉE PAR
 MJC MAISON DES JEUNES DU CENTENAIRE



13ème Fête de la Jeunesse
 Journée récréative et festive
 Organisée par la Maison des Jeunes du Centenaire
 Le 7 août 2022
 Sur la place communale de Chapelle-H
 Au programme dès 11 heures:
 • Châteaux gonflables
 • Jeux et animations
 • Bar et petite restauration



Cet été à la MJC
 Descende de la lesse
 Paint-ball walibi
 Karting Musée
 Escalade...



ECHEVINAT DES SPORTS

CENTRE SPORTIF LOCAL « Sport et Délasserement asbl »

Rue de La Hestre, 69 à 7160 Chapelle-lez-Herlaimont - 064/44.37.56 - info.sport@7160.be

STAGES ÉTÉ 2022



Stages multisports

Asbl Sport and Fun – De 3 à 12 ans
Du 4 juillet au 8 juillet 2022 & du 11 juillet au 15 juillet 2022
Hall des sports de Chapelle-lez-Herlaimont
Infos & inscriptions :
Rachard Gregory 0477/707531 – gregrach@hotmail.fr



Stage de Muay-Thai

Team Buonopane – De 6 à 13 ans
Du 18 juillet au 22 juillet 2022 (sauf le 21 juillet) & du 25 juillet au 29 juillet 2022
Hall des sports de Chapelle-lez-Herlaimont
Infos :
<https://fr-fr.facebook.com/TeamBuonopane> – www.teambuonopane.com



Stages multisports

Asbl Sport et Délasserement – De 3 à 12 ans
Du 16 août au 19 août 2022 & du 22 août au 26 août 2022
Hall des sports de Chapelle-lez-Herlaimont
Infos & inscriptions :
064/443756 – info.sport@7160.be

Stage de volley-ball

Asbl Moventis – De 9 à 13 ans

Du 24 août au 26 août 2022

Hall des sports de Piéton

Infos & inscriptions : formation@moventis.be



AGENDA

JOURNÉE « SPORTES OUVERTES »

Dimanche 4 septembre 2022

Activités, démonstrations et initiations sportives gratuites
de 10h00 à 16h00

+

Jogging « Sportes Ouvertes » (5 km & 10 km)

Complexe sportif de Chapelle-lez-Herlaimont

Esplanade des Droits de l'Enfant à 7160 Chapelle-lez-Hlt

ENSEIGNEMENT

*Découvrez les classes maternelle et primaire en immersion
3^e maternelle, première et deuxième primaire*

— ANGLAIS —

Ecole communale de Piéton

0478 / 680 053

Inscriptions limitées

<https://ecole-pieton.chapelle-lez-herlaimont.be>



Quoi de neuf dans notre enseignement communal ?

Continuité et intensification du projet numérique "Chromebooks" pour tous les enfants de P5-P6.
2 nouveaux tableaux blancs interactifs par école.



ÉCOLE GODARVILLE

Place Albert 1^{er}, 38

Tél. : 064/44.20.60 GSM : 0478/68.00.54

direction.godarville@chapelle-lez-herlaimont.be

Inscriptions : les directions sont joignables par téléphone du 22 au 26 août pour des prises de RDV.
Permanences : les 24, 25, 26 août de 09h à 12h et de 13h30 à 15h30 - Le 24 août de 09h à 12h
Lors de toute inscription, il vous sera demandé une **composition de ménage datant de moins de 6 mois**
et si votre enfant vient d'un autre établissement, **une copie de son bulletin**.
Pensez à vous munir du document de changement d'école.
Les enfants nés en mars peuvent être inscrits à l'accueil dès la rentrée scolaire !!!



ÉCOLE LAMARCHE

Avenue Lamarche, 34 bis

Tél. : 064/44.5708 GSM : 0478/68.00.52

direction.lamarche@chapelle-lez-herlaimont.be



ÉCOLE PASTUR

Rue Pastur, 38

Tél. : 064/45.95.06 GSM : 0478/68.00.54

direction.pastur@chapelle-lez-herlaimont.be

ÉCOLE DE PIÉTON

Rue de la Résistance 8/A

Tél. : 071/52.95.30 GSM : 0478/68.00.53

direction.pieton@chapelle-lez-herlaimont.be

Piéton : découvrez les classes maternelle et primaire en immersion.
3^e maternelle, première et deuxième primaires.



ÉCOLE DU CENTRE

Rue des Écoles, 4

Tél. : 064/44.50.91 GSM : 0478/68.00.55

direction.centre@chapelle-lez-herlaimont.be





Enfants entre 2,5 ans et 12 ans - Accueil Extrascolaire

Les garderies

Un accueil extrascolaire est assuré au sein des écoles communales de l'entité de 7h00 à 17h30.

Il est également possible d'avoir un accueil à partir de 6h30 et jusque 18h30 sur réservation en mentionnant le nom de l'enfant, son âge, l'heure d'arrivée ou de départ et l'école qu'il fréquente.

Garderies

1,00 € / heure

Les Mercredis-Malins

Encadrement des enfants par des animateurs qualifiés de 12h00 à 17h30 au sein des implantations scolaires communales. Accueil possible jusque 18h30 uniquement sur réservation.

Dans un souci d'organisation, l'inscription aux Mercredis-malins est souhaitée.

Mercredis-malins

3,00 €

Les conférences pédagogiques

Accueil des enfants entre 6h30 et 18h30 au sein de chaque implantation et uniquement sur réservation.

Conférences pédagogiques

**Matin : 2,00 €
Après-midi : 2,00 €**

Abonnement en vente auprès des animatrices lors des garderies.

Les réservations doivent être envoyées par email à l'adresse atl@7160.be

Contact :

Ameline Hainaut - Coordinatrice ATL
ameline.hainaut@7160.be
064 44 67 81



« Accueil extrascolaire Chapelle »



CENTRE COMMUNAUTAIRE DE VACANCES
CCV
CHAPPELLE-LEZ-MERLAIMONT

Du 4 au 29 juillet 2022
Ecole communale de l'Avenue Lamarche

Semaine 1 : du 04/07 au 08/07 - Theme : "Disney World"
Semaine 2 : du 11/07 au 15/07 - Theme : "Voyage"
Semaine 3 : du 18/07 au 22/07 (4j) - Theme : "Kid Sports"
Semaine 4 : du 25/07 au 29/07 - Theme : "Le Tour du Monde"

ENFANTS DE 3 À 12 ANS

Inscriptions à partir du 17/05/2022
<http://ccv.7160.be>
E-mail : ccv@7160.be Tél 0471/44 29 55



EN FORM' POUR L'EMPLOI

de septembre à décembre 2022

UNE FORMATION POUR S'ORIENTER, S'OUTILLER ET SE CONTRAINTER AU MARCHE DU TRAVAIL.

SCRIPT

de novembre à décembre 2022

UNE FORMATION DE REMOBILISATION ET D'ORIENTATION PROFESSIONNELLE POUR LES JEUNES (DE 18 à 30 ANS)

OPRANIS

d'octobre 2022 à juin 2023

UNE FORMATION DE REMISE À NIVEAU ET D'ORIENTATION PROFESSIONNELLE

Des formations avec contrat Forem F70bis

- Prime de formation (1€/heure)
- remboursement des frais de déplacement
- intervention dans les frais de crèche/garderie



ASBL Symbiose
17, rue Solvay
7160 Chapelle-lez-Herlaimont
064/31.23.00
oispsymbiose@skynet.be

NOS FORMATIONS SONT ORGANISEES AVEC LE SOUTIEN FINANCIER DU FOREM ET DE LA WALLONIE ET GRACE A L'ADMINISTRATION COMMUNALE DE CHAPELLE-LEZ-HERLAIMONT ET NOS PARTENAIRES LOCAUX:



EDITEUR RESPONSABLE: TATIANA JEREBOV, PRESIDENTE ASBL SYMBIOSE

SERVICE INTÉGRATION

L'ASBL Symbiose vous propose des formations agréées par la Wallonie et valorisables dans le cadre du Parcours d'Intégration

Nos modules sont ouverts à tous les adultes et entièrement gratuits.

Des permanences sociales gratuites pour toute personne étrangère ou d'origine étrangère.



Accompagnements et conseils dans les démarches administratives liées au parcours d'intégration, à la demande de nationalité, soutien individuel, à la parentalité, etc.



Les lundis, mercredis et vendredis, de 9h à 11h.



EN SAVOIR PLUS?

ASBL Symbiose
31, rue de la Prairie
7160 Chapelle-lez-Herlaimont
064/28.01.87 ou
0493/60.71.55
symbiose.integration@skynet.be

Editeur responsable : ASBL Symbiose - Tatiana Jerebov, Présidente 1, rue des Bleuets 7160 Chapelle-lez-Herlaimont N.E. 0456 203 272



Label européen des Langues

Chauffage
Sanitaire
Ventilation
Climatisation
Adoucisseurs

ANTOINE SRL



*La qualité
et la proximité en plus !*

Mickaël Wallemacq

Chaussée Romaine, 30 • 7160 Chapelle-lez-Herlaimont • Tél. 064 26 53 91 • Fax 064 26 73 95
service.clientele@aantoinessrl.be

AIDE-MÉNAGER(ÈRES) À DOMICILE

SUIVICES SUR LE TERRAIN PAR UNE ÉQUIPE D'ENCADRANTS TECHNIQUES

ET TOUJOURS UNE CENTRALE DE REPASSAGE ET UN SERVICE DE RETOUCHE COUTURE SUR CHAPELLE

Rue J. Wauters 30 • 7160 Chapelle-lez-Herlaimont • 064 33 60 15 • info@proxemia.be • www.proxemia.be

prox&mia
coopérative de services

Regifo
Edition

Ce bulletin est réalisé par
la sprl REGIFO Edition

Nous remercions les annonceurs pour leur collaboration à la parution de ce bimestriel. Nous nous excusons auprès de ceux qui n'auraient pas été contactés.

Si vous souhaitez paraître dans le prochain numéro, contactez-nous!

071/740 137 - info@regifo.be - www.regifo.be

Votre conseiller en communication, **Eric VANSTEENWINCKEL** se fera un plaisir de vous rencontrer.

Prenez contact avec lui au 0498/538 848

illae
ASSUR

Nous mettons à votre disposition
notre expérience & nos compétences
afin de vous offrir **un service de qualité.**

UNE ANALYSE GRATUITE DE VOS CONTRATS D'ASSURANCES

UNE GESTION PERSONNALISÉE DE VOS DOSSIERS

UN SERVICE, UNE ÉCOUTE & DES CONSEILS SUR MESURE



Rue de Gouy, 51 - 7160 Chapelle-lez-Herlaimont
064/70.70.80 - dimitri@illae-assur.be - raffaele@illae-assur.be

www.pedicure-daniele.be

f Pedicure Daniele

Pédicure Médicale

Soins des pieds
Ongles incarnés
Verrues
Oeil de perdrix
Durillons
Cors
Callosités
Soins diabétiques
Mycoses
Crevasses
...



Cabinet / Domicile
Rue Hector Gratia, 34 - PIETON
0496 / 32 91 18
pedicure.daniele@gmail.com

Verbinnen

Pompes funèbres

*Fleurs et
Funérarium*

info@funerailles-verbinnen.be
www.funerailles-verbinnen.be
Tél 064 22 22 58
Gsm 0475 93 06 79

rue Destrée 33C
7160 Godarville

Besoin de conseil en matière d'économie d'énergie ? De primes ? De travaux d'isolation ? Le service énergie de la commune peut vous aider.

Comment ? En contactant notre nouvelle conseillère Leissle Mary par e-mail à l'adresse mary.leissle@7160.be ou par téléphone 064/43.12.32

Quelques idées pour faire des économies d'énergie chez soi

Vu les coûts élevés pour les fournitures énergétiques, toutes les astuces permettant de faire des économies sont les bienvenues.

Voici un extrait tiré de la brochure « 101 idées futées pour faire des économies d'énergie chez soi ». L'entièreté est disponible sur le site <https://energie.wallonie.be> en suivant les accès : Particuliers → Economiser de l'énergie au quotidien → Astuces au quotidien → Brochure – 101 idées futées

Exemple 1 : j'isole les tuyauteries de chauffage qui traversent les zones non chauffées de mon logement. ces conduits diffusent de la chaleur là où c'est totalement inutile. Il suffit de placer autour des tuyaux un isolant en vente dans tous les magasins de bricolage.

Exemple 2 : un pommeau de douche économique, permet de diminuer sa consommation d'eau de 40 à 50%.

Exemple 3 : je dégivre régulièrement mon surgélateur, une couche de givre de 2 mm d'épaisseur entraîne déjà une surconsommation d'environ 10%.

Chaque petit geste compte pour faire des économies.



Source : https://energie.wallonie.be/servlet/Repository/spw_101idees-modif_11-2020.pdf?IDR=46546

Comité de pilotage pour le plan d'action en faveur du climat et d'une énergie durable

Dans le cadre du projet en faveur du climat et d'une énergie durable, nous sommes à la recherche de citoyens qui souhaiteraient participer au comité de pilotage.

En quoi ça consiste ? Ces réunions seront organisées pour partager les évolutions des différentes actions et les propositions pour les mettre en place. Le but est d'avoir le point de vue d'un groupe représentatif de la commune.

Quand ? Deux réunions seront organisées par an, elles auront lieu un jour de semaine en après-midi.

Comment ? Vous pouvez envoyer votre candidature en précisant vos motivations directement sur l'e-mail mary.leissle@hotmail.com ou à l'adresse : service Énergie, chaussée Romaine 42A à 7160 Chapelle-lez-Herlaimont.

Permanence énergie

tous les mardis de 13h30 à 16h00 sur rendez-vous à l'Hôtel de Ville de Chapelle-lez-Herlaimont.



L'agriculture : championne de l'anti-gaspi !

Ces dernières semaines, avec le retour des beaux jours, vous avez sans aucun doute croisé de nombreux tracteurs sur vos routes. Le printemps, c'est en effet LA grande saison des semis et plantations, même si certains végétaux ont déjà été plantés dès l'automne, comme beaucoup de nos céréales, par exemple.



FWA

On le sait trop peu, mais les agriculteurs sont depuis toujours, des champions toutes catégories de l'économie circulaire.

Qu'est-ce que cela peut bien vouloir dire ? Un exemple, pour mieux comprendre... Ce n'est un secret pour personne, nos betteraves, culture traditionnelle de nos campagnes wallonnes, sont à la source du sucre que vous utilisez chaque jour pour vos pâtisseries, confitures, et autres douceurs. Chaque tonne de betterave donne ainsi environ 170 kilos de sucre. Ce qu'on sait moins, c'est qu'une fois le sucre extrait, le reste de la betterave n'est pas jeté : on en fait par exemple des pulpes, qui constituent un élément nutritif excellent et local pour les ruminants.

Cet exemple, on peut le décliner pour toutes les productions agricoles de notre région. Chaque hectare de blé produira plus de 5 tonnes de farine, soit environ 25.000 baguettes de 250 gr. Du blé dont la paille sera ensuite utilisée par nos éleveurs, etc ... Ce fonctionnement, qui persiste depuis des siècles, et la combinaison des activités d'élevage et de

culture sur notre territoire, ce sont de précieux atouts qui répondent aux principes de l'économie circulaire.

Ainsi, comme on l'a dit, les co-produits des végétaux servent à alimenter le bétail, et les effluents d'élevage constituent un engrais de très haute qualité qui vient nourrir les sols pour la culture suivante, et en renforcer la structure.

C'est parce que nos secteurs agricoles sont très complémentaires qu'il est capital de conserver ce bel équilibre, qui participe à une gestion futée de nos ressources.

Pas d'éleveurs sans cultivateurs, pas de cultivateurs sans éleveurs... Et surtout, sans agriculture, pas de nourriture ! Pensez-y quand vous nous croiserez sur la route !



TIBI



Collectes sélectives

PMC : 13 et 27 juin 2022 / 11 et 25 juillet 2022

Sacs blancs : tous les lundis du mois

Papier, verre et carton : le 13 juin 2022 et le 11 juillet 2022

Centre Culturel de Chapelle

SOIREE STAND-P

Vendredi 24 juin 2022

/20h00

Centre Culturel de Chapelle // Prévente: 10€ • Sur place: 12€



SAIN-JEAN / PIETON

Dimanche 26 juin 2022

/à partir de 9h30

Piéton était autrefois la capitale des Templiers en Hainaut-Cambrésiel. Venez découvrir la Saint-Jean à travers diverses activités: procession de la St-Jean, animations et expositions, bal au lampions, marche aux flambeaux, etc.



MAN-GA-MES

13 & 14 aout 2022

Fans de jeux vidéos, de mangas ou simples curieux?

Cette convention est pour vous!

Le temps d'un week-end venez découvrir des artistes, dessinateurs, créateurs de goodies, jeux vidéos, tournois de cosplay, etc. Pour découvrir ou redécouvrir les icônes de la pop-culture du monde entier!

Salle omnisports de Chapelle



PLACE EN SCENE

09 & 10 septembre 2022

C'est avec une joie immense que nous pouvons déjà vous annoncer la prochaine édition de Place en Scène! En septembre 2021 vous avez déjà été très nombreux et nombreuses à participer à notre concert de clôture «GoldmanMania»!

Pour cette 6ème édition, venez vous déhancher sur un des meilleurs cover de Queen belge

«Pilgrims».



les fêtes de la
St Jean à Piéton



dimanche 26 juin 2022





Événements

Fancy-fair de l'école Pastur

25/06/2022 dès 10h00

Ecole communale Pastur

Fancy-fair de l'école du Centre

25/06/2022 dès 10h00

Ecole communale du Centre

Brocante du Bois des Maîtres

26/06/2022 de 7h00 à 18h00

Rue de Manage, 7160 Chapelle-lez-Herlaimont

Contact : 0495/99.32.24

Fancy-fair de l'école Lamarche

26/06/2022 dès 10h00

Ecole communale Lamarche

O'Cirk on Flex (Festival de l'école de cirque)

26/06/2022 dès 9h00

Clos du Chêne au Bois 12,
7160 Chapelle-lez-Herlaimont

Éthias Tour de Wallonie

27/07/2022

www.trworg.be

Journée Sportes Ouvertes

04/09/2022

Complexe sportif de Chapelle : Rue de la Hestre 69,
7160 Chapelle-lez-Herlaimont

Contact : 064/44.37.56

BROCANTE
DU BOIS DES MAÎTRES

DIMANCHE 26 JUIN DE 7H À 18H
RUE DE MANAGE À CHAPELLE-LEZ-HERLAIMONT

5€/5M À PAYER AVANT LE 22/06/22
(BE52 3701 1420 0009)

10€/5M LE JOUR MÊME ! PAS DE STAND HORECA !

INFOS AU 0495/99.32.24

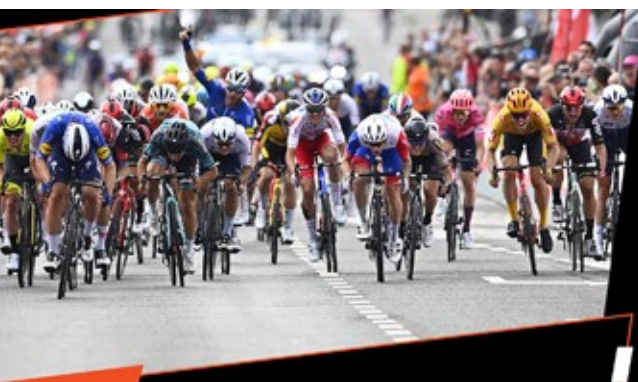

ethias **Tour de Wallonie**
du 23 au 27 Juillet

Tour de Wallonie : 27 juillet
Le Roeux - Chapelle-lez-Herlaimont

MALENTENDANTS



28 rue de Gouy - Chapelle-lez-Herlaimont



RODOLPHE DURAY - 0496 / 81 26 35
(gradué en audiologie)

ROXANE CEULEMANS - 0496 / 64 68 32
(graduée en audiologie)

Conseils, informations, nettoyage
et vérification gratuits de vos appareils

NOUVEAUTÉS : APPAREILS RECHARGEABLES



PHONAK AUDEO MARVEL



RESOUND QUATTRO

Tous les vendredis de 10h à 12h et sur rendez-vous



Agence locale pour l'emploi
Titres-services

**Vous avez besoin
d'un coup de main...
d'une aide ménagère ?**



N° agrément 03898

rue Solvay, 17 - Chapelle-lez-Herlaimont
Tél. 064 46 09 18 - alexchappelle@skynet.be

Bureau ouvert : Lundi, mardi, vendredi : 9h à 12h - 14h à 16h
Mercredi et jeudi : 9h à 12h



CAPITANIO Gwendoline

PODOLOGUE - PODOTHÉRAPEUTE

Pédicurie médicale ° Analyse de la marche
Soins diabétiques ° Semelles fonctionnelles
Orthoplastie ° Orthonyxie ° Onychoplastie

Cabinet : rue Haute, 52a - 7160 Chapelle-lez-Herlaimont
Sur RDV au 0491.07.62.69 Gwendoline.podologie@gmail.com

Le podologue est le professionnel paramédical qui examine et, si nécessaire, traite les patients présentant des affections au niveau du pied.



Immobilière de l'Étoile

**Nous recherchons
activement des biens
à vendre et à louer**

Une équipe de 4 personnes,
Mireille, Pauline, Stéphane et Aurore
spécialisés dans
la **VENTE** et la **LOCATION**
de biens immobiliers

VENTE - LOCATION - RÉGISSEUR
REPORTAGE PROFESSIONNEL PHOTOS ET VIDÉO
GESTION LOCATIVE
CONSEILLERS FINANCIERS
CERTIFICATEUR PEB ET CERTIBEAU
CERTIFICAT ÉLECTRIQUE - AIDE JUDICIAIRE
VIDE GRENIER - DÉMÉNAGEURS

Evaluation gratuite de votre bien

0496/816.909 - GSM : 0498/010.010
Place du Marché 11 - 7140 Morlanwelz

**"Après le verbe AIMER,
AIDER est le plus beau verbe du monde"**

Baronne Bertha Von Suttner



**COMMENT POUVONS-
NOUS VOUS AIDER?**

PLUS DE MÉTIERS POUR PLUS DE VALEUR.

- Travaux ménagers : nettoyage, lessive, repassage, couture.
- Préparation des repas. Administration des repas.
- Aide à la personne : toilette d'hygiène, soutien administratif, aide à la mobilité.
- Accompagnement dans les déplacements : rendez-vous médicaux ou administratifs.
- Réalisation des courses.
- Soutien éducatif et moral, écoute et présence.
- Surveillance des personnes malades, personnes atteintes de handicap ou de la maladie d'Alzheimer.
- Assurer une prévention ou une sécurité de la personne
- Tous soins infirmiers (soins d'hygiène, de plaies, palliatifs, ...)
- Prises de sang & prélèvements



Baronne Bertha von Suttner

071/599 666



DEUX CENTRES FUNÉRAIRES Chapelle-lez-Herlaimont & Courcelles

Forte de ses **40 années d'expérience**, l'entreprise familiale **SOS-DECES** vous propose un accompagnement basé sur l'écoute, le respect et la discrétion.

À Chapelle-lez-Herlaimont dans un cadre calme et verdoyant ou à Courcelles dans des installations modernes et spacieuses, mais avec la **même philosophie** et la **même politique de prix** juste.

VENEZ VOUS RENSEIGNER

- Funérailles dans toute la Belgique et à l'étranger
- Agréé assurances Dela, Corona Direct, Funalia,...
- Dernières volontés
- Assurances-décès



Conception
de modèles
personnalisés

Monuments
funéraires

Fleurs
et articles
funéraires



CHAPELLE

Rue du Vent de Bise 4
7160 Chapelle-l-Ht
(face au cimetière)



COURCELLES

Rue de Trazegnies 177
6180 Courcelles
(face au Colruyt)

Jean &
Stéphane
Geunickx



☎ 064/44.55.44

☎ 071/11.66.11